

Repensa Energia - Setor de Operação e Manutenção

## PROPOSTA COMERCIAL DE MANUTENÇÃO PREVENTIVA

Cliente: Condomínio Edifício Promenade

### Informação do projeto

Potência do sistema (kWp): 40,43  
Executivo de vendas: Maraisa Dias  
Data da proposta: 06/08/2024

 (19) 98927-4990

 (16) 3325-3655

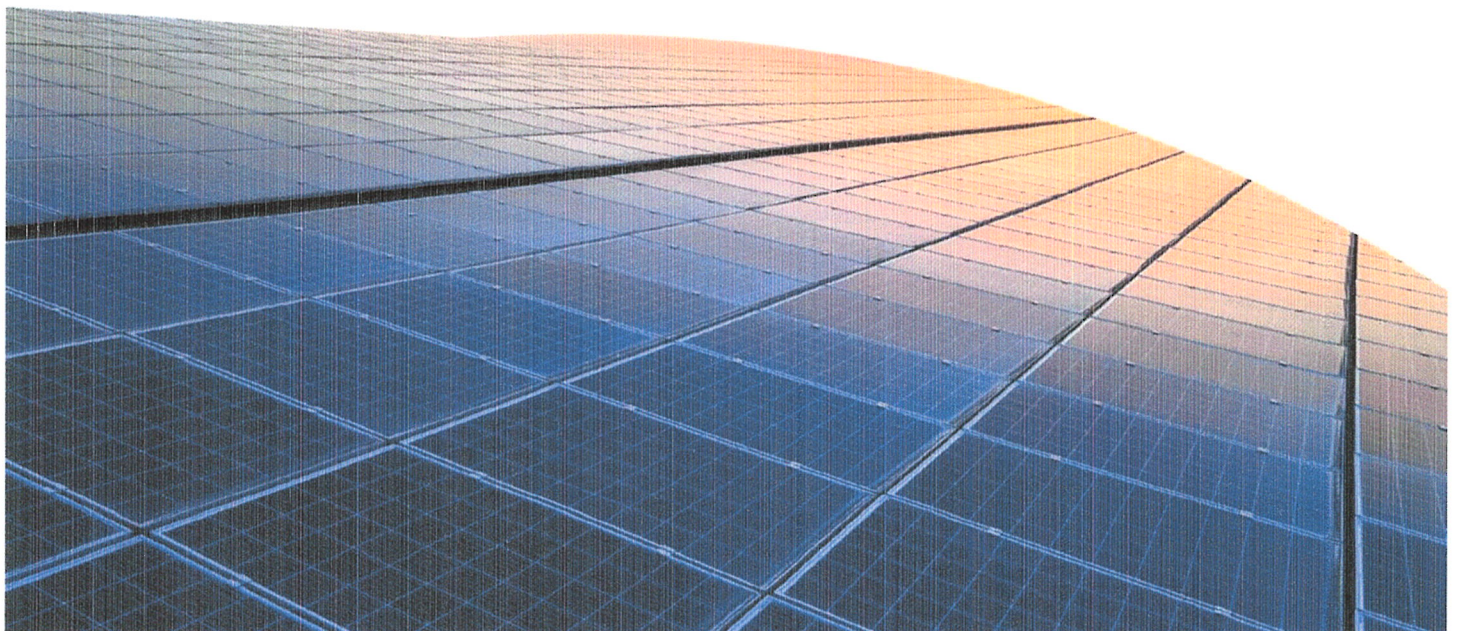

## Quem é a Repensa Energia

Somos especialistas em energia solar fotovoltaica! Com mais de 7 anos de atuação e +25 MWp de projetos comercializados em todo território nacional, com clientes em diversos segmentos desde comércio, indústria e agronegócio, nos destacamos por oferecer uma solução 360 graus, desde o diagnóstico da fatura de energia, inspeção técnica do local de instalação, implantação até a completa ligação do sistema e acompanhamento pós-venda.

Temos uma equipe de engenheiros e técnicos 100% dedicados aos sistemas fotovoltaicos Repensa Energia, com sistemas homologados nas principais concessionárias do país, oferecemos o suporte necessário para que você tenha toda confiança em quem está fazendo e instalando o seu sistema.

Não descansamos até encontrar uma solução ideal para as necessidades do seu comércio, indústria ou fazenda. Pode confiar: aqui tem transparência, experiência técnica e uma grande paixão pela engenharia.

Porque escolher a

### Repensa Energia para cuidar do seu sistema?



Somos uma marca reconhecida no mercado pela qualidade que aplica em seus serviços, tanto na execução de novas usinas, quanto no setor de O&M com equipe altamente especializada e com anos de experiência no setor de geração fotovoltaica.



Oferecemos um serviço abrangente, desde a visita técnica e consultoria até a instalação, manutenção e limpeza do seu sistema.



Desfrute da tranquilidade de trabalhar com uma empresa que possui a experiência que seu projeto precisa, com mais de 25 MWp de potência comercializada.



Atendimento interno e de campo especializado para dar o melhor suporte técnico e de maneira ágil para que sua usina extraia o máximo de geração possível.

## Temos o melhor time para lhe atender



## BENEFÍCIOS DA MANUTENÇÃO

Aumento de até 20% na geração após a manutenção preventiva.

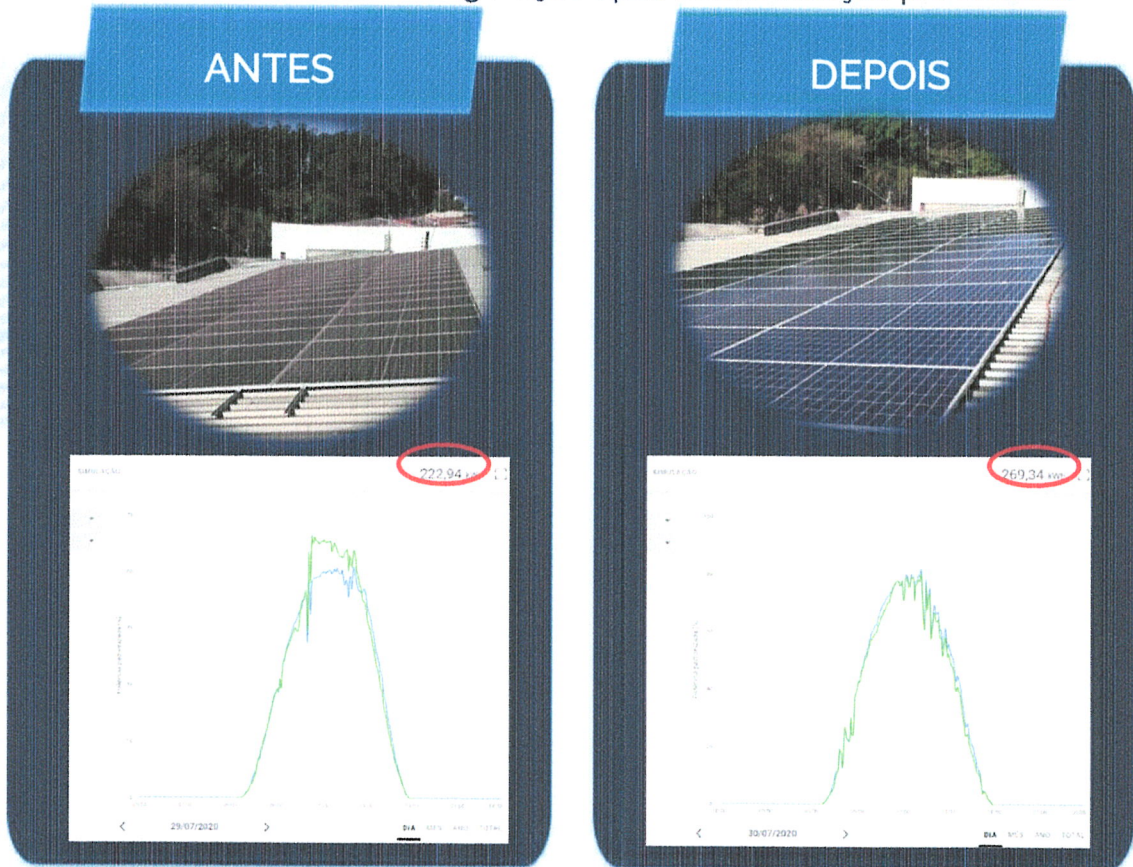

Geração triplicou após manutenção preventiva e corretiva

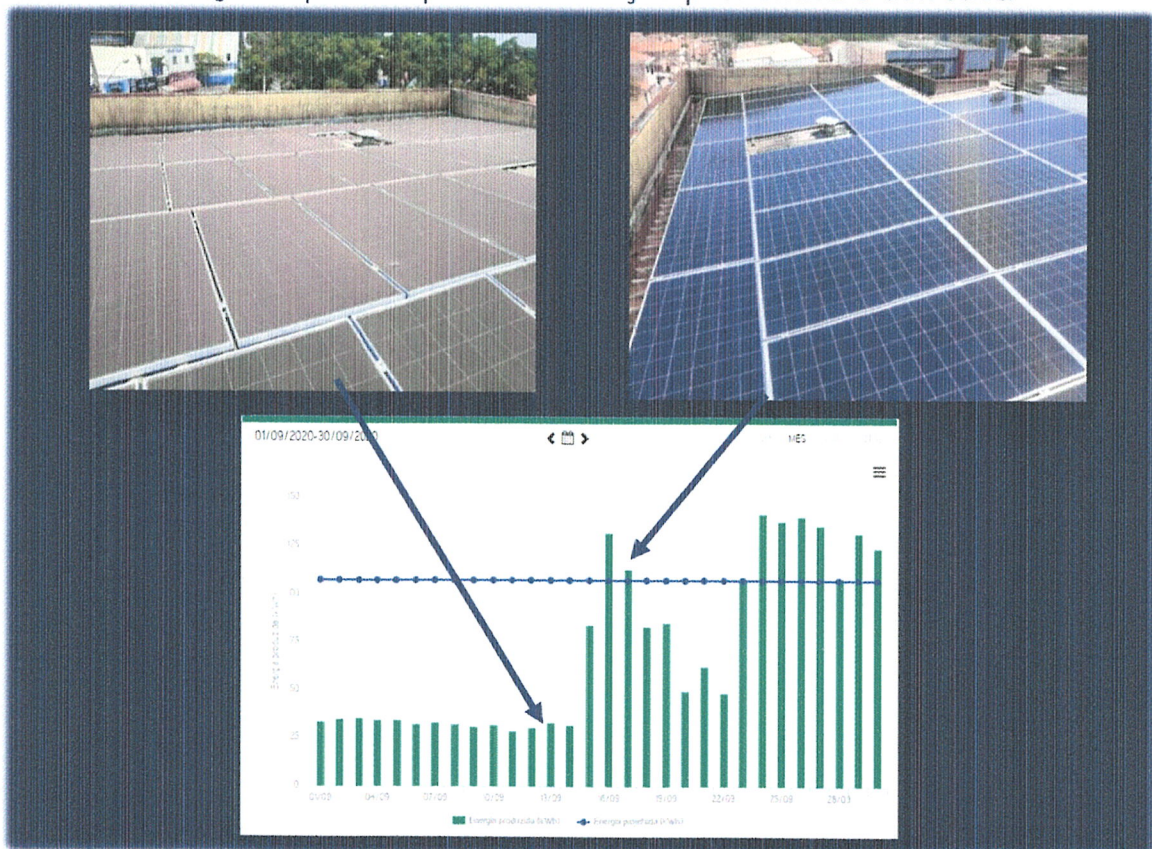

**DADOS DO CLIENTE**

Nome: Condomínio Edifício Promenade  
 CPF/CNPJ: 20.236.926/0001/73  
 Telefone: 16 99265-8193 Marcelo Paulino  
 E-mail: consultoria.mariza@gmail.com

**DADOS DO PROJETO**

Categoria: Residencial  
 Endereço: Rua Elzira Sammarco Palma, 225 - Subsetor Sul - 7 (S-7)  
 Cidade: Ribeirão Preto  
 Coordenadas Geográficas: 21.216182, -47.803823  
 Potência do sistema (kWp): 40,425  
 Quantidade de placas: 105  
 Potência da placa (Wp): 385  
 Tipo de instalação: Telhado de Fibrocimento  
 Concessionária: CPFL  
 Projeto antes da Lei 14.300?: Sim

**NOSSOS PLANOS**

Serviços Inclusos	PACOTE LIGHT	PACOTE CLEAN	PACOTE COMBO
Limpeza do sistema fotovoltaico.	✓	✓	✓
Inspeção e reaperto das conexões elétricas do sistema fotovoltaico	✓	✓	✓
Relatório fotográfico digital, com a geração antes e depois da limpeza.	✓	✓	✓
Reconfiguração do monitoramento	✗	✓	✓
Monitoramento remoto e emissão de relatório mensal 3 meses	✗	✓	✓
Monitoramento remoto e emissão de relatório mensal 12 meses	✗	✗	✓
01 manutenção adicional dentro do mesmo ano (Limpeza + Verificação das conexões elétricas)	✗	✗	✓
Comunicação com a concessionária de energia em caso de inconsistências na conta	✗	✗	✓

Nossa empresa trabalha embasada nos programas PPRA, PCMSO e LTCAT, que são vistoriados por uma técnica de segurança de trabalho. Nossos técnicos de campo realizam o ASO - Atestado de Saúde Ocupacional - anual com exames completos para trabalho em altura. Os treinamentos NR10, NR18 e NR35 são realizados anualmente e segue todas normas exigidas. Também temos a CIPA. A empresa tem procedimentos de trabalho e segue todas as normas de saúde e segurança do trabalho.



PACOTE LIGHT	PACOTE CLEAN	PACOTE COMBO
<b>VALOR TOTAL</b> R\$ 2.000,00 <b>3x Sem Juros</b> Entrada + 30/60 DDL	<b>VALOR TOTAL</b> R\$ 2.200,00 <b>3x Sem Juros</b> Entrada + 30/60 DDL	<b>VALOR TOTAL</b> R\$ 3.600,00 <b>4x Sem Juros</b> Entrada + 30/60 DDL

MARCAS QUE CONFIAM NA REPENSA ENERGIA



Aceitação da proposta

Pacote Combo

Plano Escolhido

4x sem juros, sendo entrada para o dia 16/08/2024 e demais parcelas com vencimento para todo o dia 16 de cada Mês

Forma de Pagamento

consultoria.mariza@gmail.com

Assinado

Mariza Silveira Sales Grandi

D4Sign

CLIENTE

joao.carvalho@repensaenergia.com

Assinado

João Paulo Dutra Carvalho

D4Sign

REPENSA ENERGIA

## Orçamento O&M - Cond Edif Promenade - V 1 pdf

Código do documento 338e5582-f5d1-4b50-b2f0-302d3d794d9d



### Assinaturas



Mariza Silveira Sales Grandi  
consultoria.mariza@gmail.com  
Assinou como parte



João Paulo Dutra Carvalho  
joao.carvalho@repensaenergia.com  
Assinou como parte

*João Paulo Dutra Carvalho*

### Eventos do documento

#### 06 Aug 2024, 15:43:35

Documento 338e5582-f5d1-4b50-b2f0-302d3d794d9d **criado** por MARAISA PEREIRA DIAS (996a021e-a4e6-4349-8432-3a28f6a19e55). Email:maraisa.dias@repensaenergia.com. - DATE\_ATOM: 2024-08-06T15:43:35-03:00

#### 06 Aug 2024, 15:44:47

Assinaturas **iniciadas** por MARAISA PEREIRA DIAS (996a021e-a4e6-4349-8432-3a28f6a19e55). Email: maraisa.dias@repensaenergia.com. - DATE\_ATOM: 2024-08-06T15:44:47-03:00

#### 06 Aug 2024, 16:16:21

JOÃO PAULO DUTRA CARVALHO **Assinou como parte** - Email: joao.carvalho@repensaenergia.com - IP: 131.255.116.240 (131-255-116-240.alcanstelecom.com.br porta: 64532) - **Geolocalização: -21.2336983 -47.7804134** - Documento de identificação informado: 392.780.708-74 - DATE\_ATOM: 2024-08-06T16:16:21-03:00

#### 06 Aug 2024, 17:20:09

MARIZA SILVEIRA SALES GRANDI **Assinou como parte** (cfb642ef-1ca8-4dd2-8434-d2385a79089f) - Email: consultoria.mariza@gmail.com - IP: 177.74.184.226 (177-74-184-226.alcanstelecom.com.br porta: 28916) - **Geolocalização: -21.20965284685792 -47.798527270495725** - Documento de identificação informado: 098.998.838-40 - DATE\_ATOM: 2024-08-06T17:20:09-03:00

#### Hash do documento original

(SHA256):b98436f3867c5d953ee7c0156bf9b5c3e9db0055b1269498ea83ee8083164ed0  
(SHA512):2b901943dcd2be0aac881c454997f821808d16744850ac65d103710a458a1480a8e68f70b8fdd2118f49995094e18da3388fb2d5b551bc469fa63dabeacd3e41

Esse log pertence **única** e **exclusivamente** aos documentos de HASH acima



7 páginas - Datas e horários baseados em Brasília, Brasil  
**Sincronizado com o NTP.br e Observatório Nacional (ON)**  
Certificado de assinaturas gerado em 04 de October de 2024, 14:52:54



**Esse documento está assinado e certificado pela D4Sign**